

Operazione Rif. PA 2022-18785/RER approvata con Delibera di Giunta Regionale n.DGR 447/2023 del 27/03/2023 e cofinanziata con risorse del Fondo sociale europeo Plus

NUOVE COMPETENZE PER LA TRANSIZIONE VERDE E DIGITALE DELLA FILIERA DELL'EDILIZIA E COSTRUZIONI

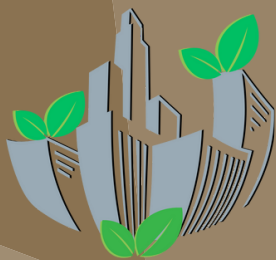

VALUTAZIONE IMPATTO AMBIENTALE ED ECONOMIA CIRCOLARE NELLA FILIERA EDILIZIA E COSTRUZIONI

**CORSO GRATUITO
PROG. 5 | LIVELLO BASE
32 ORE**

DESCRIZIONE DEL PROFILO

Il percorso si propone di fornire conoscenze e competenze di livello base relative alla valutazione dell'impatto ambientale e dell'economia circolare in relazione alla filiera edilizia e costruzioni. La proposta è motivata dalla previsione che già oggi ma ancor più nei prossimi anni, il tema dell'efficientamento energetico degli edifici, della sostenibilità ambientale e dell'economia circolare applicate alla filiera edilizia e costruzioni saranno centrali per rispondere agli obiettivi di sviluppo sostenibile che vengono posti a livello europeo, nazionale e regionale come dimostrato anche dai provvedimenti incentivanti promossi dal governo e dalla Regione.

CONTENUTI DEL PERCORSO

- Sostenibilità ambientale e cambiamento climatico, economia circolare applicata alla filiera edilizia e costruzioni;
- gestione delle emissioni di atmosfera, gestione degli scarichi di acque reflue, sistemi di gestione ambientale;
- certificazioni ambientali, criteri ambientali minimi (CAM);
- sistemi di valutazione della sostenibilità: leed, breeam, itaca;
- LCA - life cycle assesment.

ATTESTATO

Al termine del percorso formativo verrà rilasciato un attestato di frequenza.

REQUISITI E DESTINATARI

Possono partecipare al corso occupati/disoccupati che abbiano necessità di aggiornare, qualificare o specializzare le proprie competenze tecniche e professionali che abbiano assolto l'obbligo di istruzione e il diritto dovere all'istruzione e formazione, essere residenti o domiciliati in Emilia-Romagna in data antecedente l'iscrizione alle attività. Saranno richieste inoltre conoscenze e competenze di base relative alla filiera edilizia e costruzioni acquisite in precedenti percorsi formativi e/o professionali. In conformità con quanto previsto dall'Invito, non potranno essere ammessi a partecipare i dipendenti di Pubbliche Amministrazioni assunti con contratto a tempo indeterminato.

MODALITÀ DI SELEZIONE

Se il numero di candidati in possesso dei requisiti di ammissibilità dovesse superare il numero di posti disponibili, la selezione avverrà in base ai seguenti criteri di priorità: - condizione di non occupazione/disoccupazione; - ordine di arrivo della domanda di iscrizione. Il corso verrà attivato al raggiungimento del numero minimo di 8 partecipanti.

PER INFO E ISCRIZIONI

Marina Bergonzini

Stefania Casalini

iscrizioni@centoform.it

0516830470